



**ΦΟΡΕΑΣ ΔΙΑΧΕΙΡΙΣΗΣ
ΕΘΝΙΚΟΥ ΔΡΥΜΟΥ
ΠΑΡΝΑΣΣΟΥ**

ΣΑΒΒΑΤΟ 14/11/2015 & ΚΥΡΙΑΚΗ 15/11/2015

ΠΡΟΣΚΛΗΣΗ

**Ο Φορέας Διαχείρισης Εθνικού Δρυμού Παρνασσού (ΦΔΕΔΠ)
σας προσκαλεί**

σε ΔΙΗΜΕΡΙΔΑ με θέμα:

**«Η Συμβολή της Παρακολούθησης των Οικοτόπων & Ειδών
και του Αειφορικού Σχεδιασμού
στην Προστασία και Διαχείριση των Προστατευόμενων Περιοχών:
Η Περίπτωση του Εθνικού Δρυμού Παρνασσού»**

**που θα πραγματοποιηθεί
το Σάββατο 14 και Κυριακή 15 Νοεμβρίου 2015**

ΣΤΟ

**Αμφιθέατρο Κωνσταντίνος Γ. Καραμανλής,
Συεδριακό Συγκρότημα Ευρωπαϊκού Πολιτισμού Κέντρου
Δελφών
(Ε.Π.Κε.Δ.), Δελφοί Φωκίδας**

Συνδιοργανωτές

Χορηγοί



**ΔΙΑΧΕΙΡΙΣΗ ΚΑΙ
ΠΡΟΣΤΑΣΙΑ
ΠΕΡΙΒΑΛΛΟΝΤΟΣ**

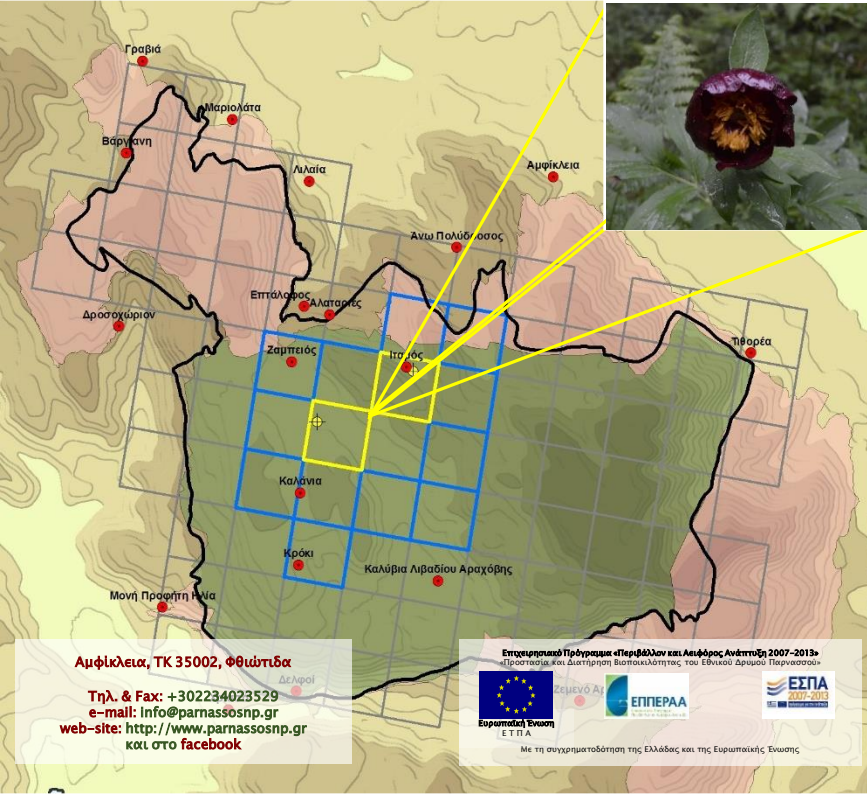

Αμφίκλεια, ΤΚ 35002, Φθιώτιδα

Τηλ. & Fax: +302234023529

e-mail: Info@parnassosnp.gr

**web-site: <http://www.parnassosnp.gr>
και στο facebook**

**Επιχειρησιακό Πρόγραμμα «Περιβάλλον και Αειφόρος Ανάπτυξη 2007-2013»
«Προστασία και Διατήρηση Βιοποικιλότητας του Εθνικού Δρυμού Παρνασσού»**



**Ευρωπαϊκή Ένωση
ΕΤΠ Α**



**ΥΠΟΥΡΓΕΙΟ
ΠΕΡΙΒΑΛΛΟΝΤΟΣ,
ΕΝΕΡΓΕΙΑΣ ΚΑΙ
ΚΛΙΜΑΤΟΣ**



ΕΠΠΕΡΑΑ



**ΕΣΠΑ
2007-2013**

Με τη συγχρηματοδότηση της Ελλάδας και της Ευρωπαϊκής Ένωσης

Σάββατο 14 Νοεμβρίου 2015

ΩΡΕΣ ΠΡΟΓΡΑΜΜΑ – ΕΙΣΗΓΗΣΕΙΣ

09:30–10:00 Εγγραφές
10:00–10:30 Έναρξη – Χαιρετισμοί

1η Θεματική Ενότητα: «Αειφορικός Σχεδιασμός στις Προστατευόμενες Περιοχές»

10:30–10:50 “Προστατευόμενες Περιοχές και Αειφόρος Ανάπτυξη”,
Δρ. Τσιτσάνη Θέκλα, Καθηγήτρια Α.Π.Θ., Πρόεδρος ΔΣ ΦΔΕΔΠ

10:50–11:10 “Ο Ρόλος των Οικοσυστημάτων στην Αειφόρο Ανάπτυξη”
Δρ. Αράκης Γεράσιμος, Καθηγητής Γεωπονικού Πανεπιστημίου Αθηνών, Μέλος ΔΣ ΦΔΕΔΠ

11:10–11:30 “Δημιουργία Δικτύου Οικοτουριστικής Ανάπτυξης και Περιβαλλοντικής Εκπαίδευσης στην Παρολύμπια Περιοχή”,
Δρ. Ζάγκας Θεοχάρης, Καθηγητής Α.Π.Θ., Πρόεδρος Τμ. Δασολογίας & ΦΠ

11:30–11:50 “Περιβαλλοντικές Διαδρομές στην Προστατευόμενη Περιοχή του Παρνασσού. Μοχλός Βιώσιμης Ανάπτυξης της Ευρύτερης Περιοχής”, Λαναρά Θεοδώρα, Δασολόγος MSc, Στέλεχος ΦΔΕΔΠ

11:50–12:10 “Πολιτισμικά τοπία και Προστατευόμενες Περιοχές”, Ζάγκας Θεοδώρα, Γεωπόνος, Αρχιτέκτων Τοπίου MSc, Υπ. Δρ. Δασολογίας & ΦΠ

12:10–12:40 Διάλειμμα

2η Θεματική Ενότητα: «Παρακολούθηση Τύπων Οικοτόπων και Ειδών Χλωρίδας & Πανίδας»

12:40–12:45 “Η Υλοποίηση της Μελέτης Παρακολούθησης, από την πλευρά της Αναδόχου Μελετητικής Σύμπραξης”, Ηλιάς Αποστολίδης, Δασολόγος, Κοινός εκπρόσωπος της Σύμπραξης ΥΛΗ- ΑΤΕΠΕ

12:45–13:20 “Το Έργο Παρακολούθησης Τύπων Οικοτόπων στον Παρνασσό”
Θεόδωρος Γεωργιάδης, Καθηγητής Πανεπιστημίου Πατρών, Επιστημονικός Υπεύθυνος του Έργου
Γιάννης Κόκκορης, Δασολόγος, Οικολογίας και Διαχείρισης MSc

13:20–13:40 “Παρακολούθηση Ειδών Χλωρίδας στον Παρνασσό”
Δημήτριος Τζανουδάκης– Καθηγητής Πανεπιστημίου Πατρών, Παναγιώτης Τρίγκας– Επίκουρος Καθηγητής Γεωπονικού Πανεπιστημίου Αθίνας

13:40–14:40 Ελαφρύ γεύμα

14:40–15:00 “Παρακολούθηση Ειδών Θηλαστικών στον Παρνασσό”
Βασίλης Χατζηβαρσάνης, Δασολόγος

15:00–15:20 “Παρακολούθηση Ειδών Αμφιβίων & Ερπετών στον Παρνασσό”
Γιάννης Ιωαννίδης, Βιολόγος MSc

15:20–16:00 “Παρακολούθηση Ειδών Ασπονδύλων στον Παρνασσό”
Όλγα Τζωρτζακάκη, Βιολόγος MSc

16:00–16:20 “Παρακολούθηση Ειδών Ορνιθοπανίδας στον Παρνασσό”
Μαρία Παναγιωτοπούλου, Δασολόγος MSc

16:20–17:00 Συζήτηση – Συμπεράσματα

Κυριακή 15 Νοεμβρίου 2015

ΩΡΕΣ

11:00 – 13:00 Πεζοπορική εκδρομή Παλαιοπαναγιά (φυλάκιο) – Κωρύκειο Άντρο – Παλαιοπαναγιά (φυλάκιο)